accompagnement juridique
association loi 1901
siret 445 310 998 00049
www.babalex.org
t. +33 9 51 78 26 82
f. +33 9 56 78 26 82
contact@babalex.org
84, rue Sylvabelle
13006 Marseille
France

ANNONCE SOUS-LOCATION DE DEUX BUREAUX

A MARSEILLE

84 rue Sylvabelle

13006 Marseille

Association sous loue dans un local de 75 m2, deux bureaux d'environ 15 m2 et 12m2 avec accès permanent à une salle de réunion/formation de 32 m2.

Bureau 1 : 355 euros toutes charges comprises comprenant

Loyer et charges locatives : 275 €/mois
Téléphone+Internet : 15€/mois
Electricité : 25 €/mois
Taxe foncière : 1/3 estimée à ce jour à 40 €/mois

Bureau 2 : 280 euros toutes charges comprises comprenant :

Loyer et charges locatives : 200 €/mois
Téléphone+Internet : 15€/mois
Electricité : 25 €/mois
Taxe foncière : 1/3 estimée à ce jour à 40 €/mois

Sur option : Ménage (2 fois par mois) : 32 €/mois

Disponibilité immédiate.
Ils sont loués nus mais nous pouvons mettre à disposition des meubles si besoin.
La colocation et/ou la location sur un minimum de 2 jours/semaine (tarif proratisé) est possible.

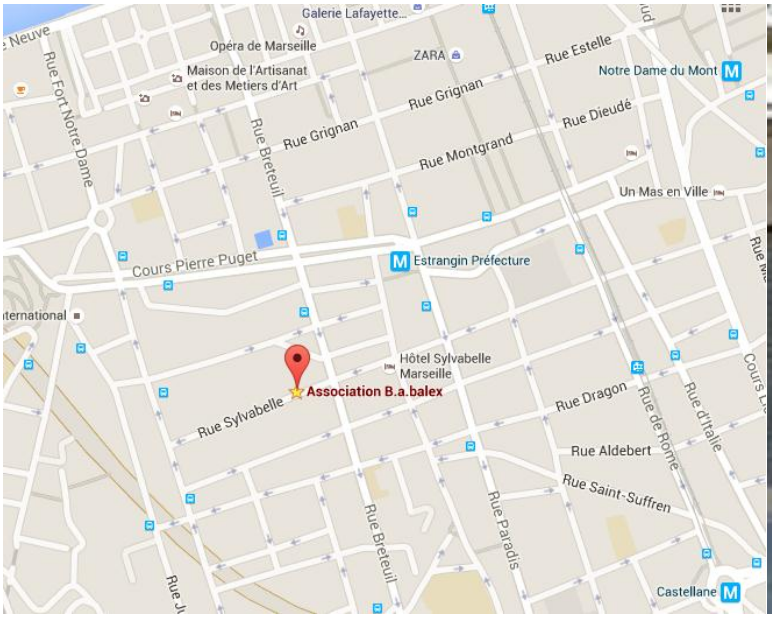
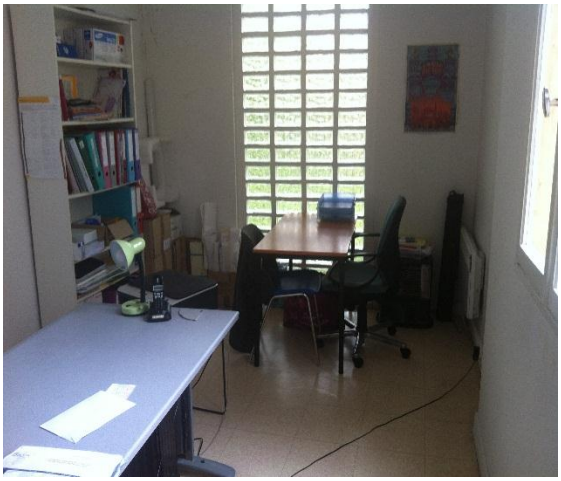
Si vous êtes intéressés, contacter Gwladys Gumbau au 09 51 78 26 82 ou gwladys@babalex.org